

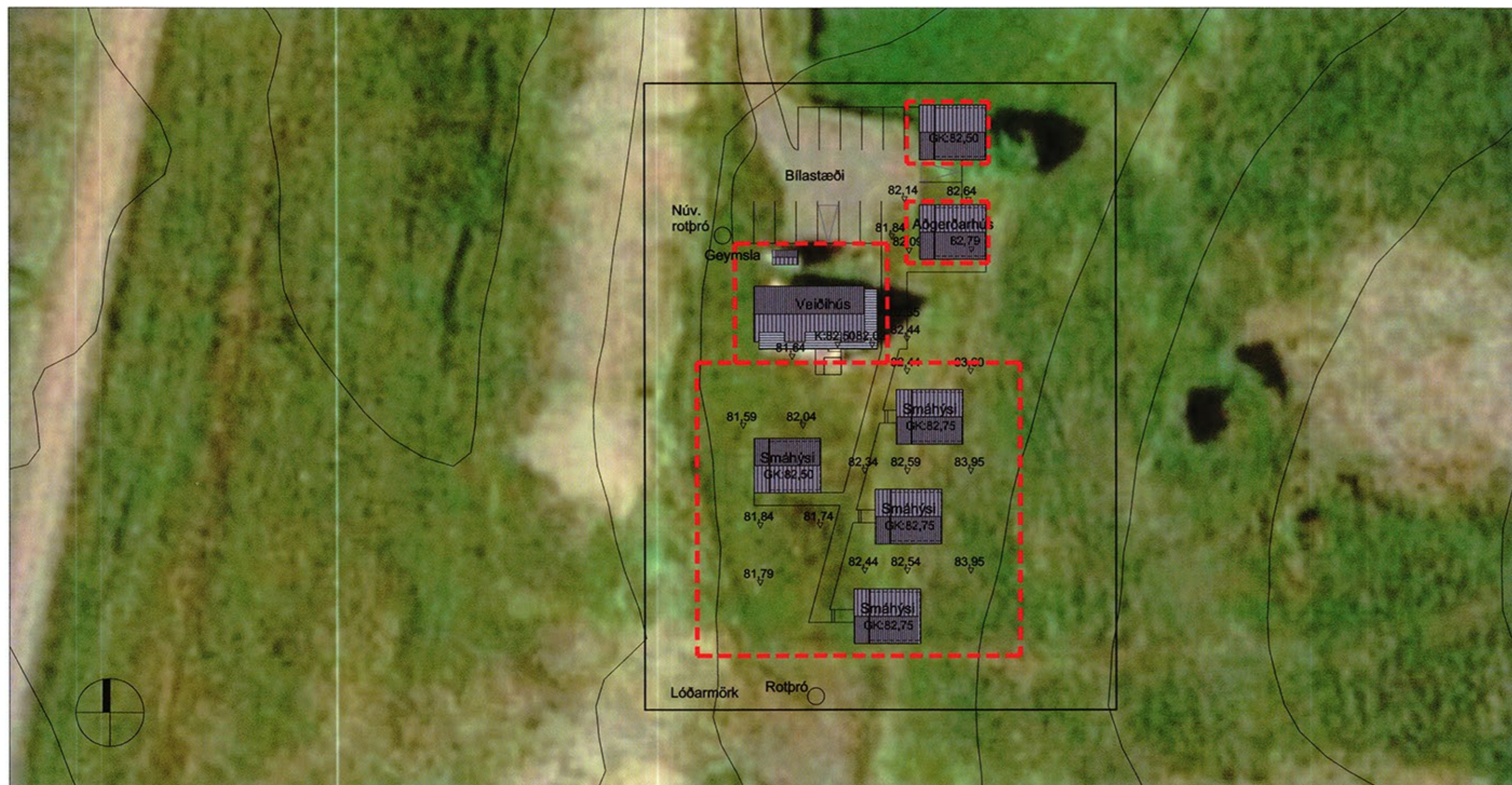

DEILISKIPULAGSUPPDRÁTTUR MKV.1:1000

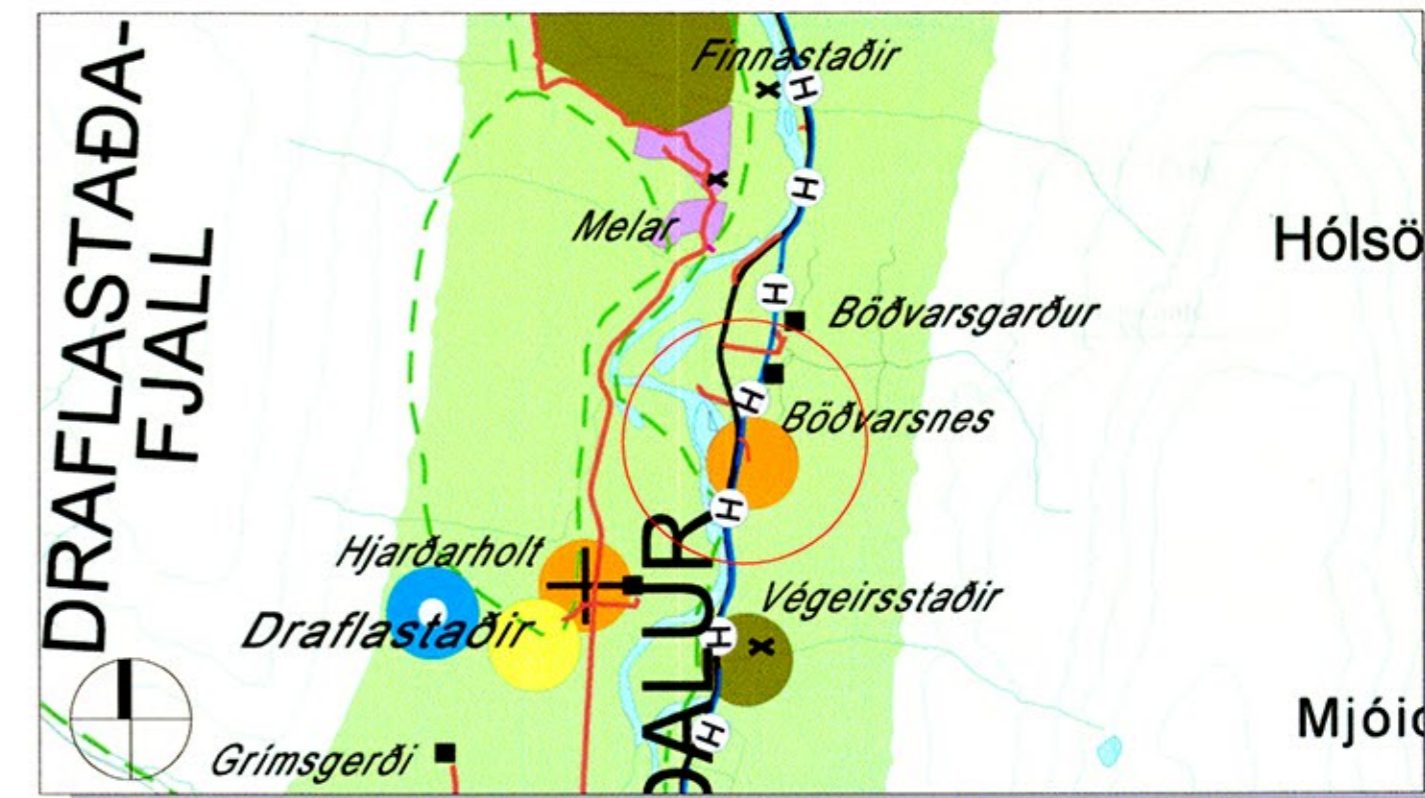

SKÝRINGARUPPDRÁTTUR MKV.1:500



Gildandi á öðalskipulag Þingeyjarsveitar 2010-2022

SKÝRINGAR:

- SKIPULAGSMÖRK
- LÓÐARMÖRK
- - - BYGGINGARREITUR

- ① LANDNOTKUN
 - 1 H HÆDAFJÖLDI
- Kortagrunnur kemur frá Landmælingum Íslands.

GREINARGERÐ:

Forsendur og staðhættir.
Meginforsendur deiliskipulags veiðihúss við Frjóská í landi Bööðvarssness byggist á Aðalskipulagi Þingeyjarsveitar 2010-2022. Svæðið er skilgreint sem svæði fyrir þjónustustofnanir, sjá ákvæði í kafla 4.4.2. Veiðilág Frjóskár áformar að byggja við núverandi veiðihús og reisa fimn ný smáhýsi til gistingar auk abgerðarhúss á lóð sem áætluð er um 0,4 ha að stærð. Áætluð stærð nýbyggingar við núverandi veiðihús er um 15 m², áætluð stærð hvers gæstikúla er um 35 m² og áætluð stærð abgerðarhúss um 28-35 m². Heildar byggingarmagn á lóð er áætlað um 265-277 m² og áætlað nýtingarhlutfall 0,07. Allar nýbyggingar verða á einni hæð.
Svæðið er við Frjóskadalaveg eystri um 7,5 km norðan við gatnamót á Þjóðvegi nr.1. Um er að ræða óráktað land á landúnaðarsvæði. Núverandi veiðihús sem er um 46,8 m² að stærð var byggt árið 1980.

Aðkoma og frárennisli.
Aðkoma er frá Frjóskadalavegi eystri (835).
Aðveitur:
Núverandi heimæð kaldavatis veitur notuð, en vatn kemur frá vatnsveitu Bööðvarssness.
Hitaveitun kemur frá stofnlögn Norðurorku sem liggur 90 m vesta Flúðasels.
Raftagnsinnatak RARIK er í Flúðaseli og tengist nýbyggingar því.
Fráveita:
Núverandi rotbró er staðsett vestan Flúðasels og áætlað að endurbæta hana og nota áfram, en jafnframt er gert ráð fyrir að möguleiki á að setja nýja rotbró sunnan nýbygginga.

- Skilmálar.**
Gert er ráð fyrir að reisa 5 smáhýsi og eitt abgerðarhús.
- Veiðihús og geymsla.**
 - Byggingarár núverandi veiðihúss 1980.
 - Byggingarár núverandi geymslu 1994
 - Heildarstærð núverandi veiðihúss 46,8 m².
 - Áætluð stærð ný veiðihúss 15,2 m².
 - Heildarstærð núverandi geymslu 4,5 m².
 - Mænisþak, hæð og rís, hæð á veiðihúsi 4,9 m.
 - Nýr byggingarreitur kemur utan um hús.
 - Framan við hús koma ný bilastæði.
 - Smáhýsi.**
 - 4 ný smáhýsi.
 - Heildarstærð hvers smáhýsis 35,0 m².
 - Mænisþak, 1 hæð, hámarks hæð 4,5 m.
 - Nýr byggingarreitur kemur utan um smáhýsin.
 - Framan við smáhýsin koma göngustigar.

- Abgerðarhús.**
 - Nýtt hús.
 - Heildarstærð húss 35,0 m².
 - Mænisþak, 1 hæð, hámarks hæð 4,5 m.
 - Nýr byggingarreitur kemur utan um hús.
 - Framan við hús koma ný bilastæði.
- Smáhýsi.**
 - 1 nýtt smáhýsi.
 - Heildarstærð smáhýsis 35,0 m².
 - Mænisþak, 1 hæð, hámarks hæð 4,5 m.
 - Nýr byggingarreitur kemur utan um smáhýsið.
 - Framan við smáhýsið er bilastæði.

Umhverfisáskýrsla.
Um er að ræða landskíka sem búið er að framkvæma jarðbrask á og slétta sem tún fyrir tugum ára. Svæðið er langt frá bæjarstaði Bööðvarssness. Þráttir þessa deiliskipulags sem helst gætu valdið áhrifum á umhverfi eru uppbygging mannvirkja og frárennislímaí en áhrifin eru talin óvenuleg á gróðurfar, lífríki og grunnvatn. Frárennisli verður endurbætt og hefur því jákvæð áhrif á umhverfið. Engin breyting er á starfsemi eða notkun lands og skapar ekki meiri umferð eða kallar á aukinn ljóða notenda en verð hefur. Ekki er um að ræða landmótun og nýbyggingar hafa ekki áhrif á nærliggjandi bústaði. Um er að ræða smáhýsi sem hvíla undir brökkurót, falla vel inni landið og hafa lítil áhrif á ástýnd svæðisins. Deiliskipulagið mun í heild hafa óveruleg áhrif á umhverfið.

Formminjar.
Núverandi hús er byggt á ræktuðu túni og áætlaðar byggingar verða reistar á sama túnskíka. Hér er því um að ræða landskíka sem búið er að framkvæma jarðbrask á og slétta fyrir tugum ára. Húsin verða byggð á þessu sama túni og ekkert jarðbrask framkvæmt á öðrum túnum jarðvegi. Staðurinn er langt frá bæjarstaði og gömlu heimilunum. Engin merki um fornleifar er að sjá á svæðinu og Minjastofnun Íslands veitir undanþágu frá lagaskýklu um fornleifarfráningu.

Staðsetning húsa er ekki bundin innan byggingarreits, tilfærsla er leyfð.

Aðkomuvegir að húsum og ný bilastæði sem sýnd eru á upprættinum eru aðeins til skýringar og getur því staðsetning þeirra breyst við endanlega hönnun.

Hnitaskrá:

H01	X = 550740.4419	Y = 591944.8847
H02	X = 550740.4419	Y = 591871.1870
H03	X = 550795.8947	Y = 591871.1870
H04	X = 550795.8947	Y = 591944.8847

DEILISKIPULAG ÞETTA SEM FENGID HEFUR MÁLSMEDFERÐ SKV.41.GR SKIPULAGSLAGA NR: 123/2010 VAR AUGLÝST FRÁ OG MED 11.07.14 TIL OG MED 22.08.14

VAR SAMÞYKKT Í SVEITASTJÓRN ÞINGEYJARSVEITAR

3.07.2014



AUGLÝSING UM GILÐISFERU DEILISKIPULAGS VAR BIRT Í B-DEILD STJÓRNARTÍÐINDA 17.10.2014 NR: 708/2014

FLÚÐASEL Í LANDI BÖÐVARSNESS

Anna Margrét Hauksdóttir arkitekt · kt. 120665 - 3169
Anton Örn Brynjarsson verkfræðingur · kt. 270559 - 7199
Fanney Hauksdóttir arkitekt · kt. 170561 - 7249
Haukur Haraldsson tæknifræðingur · kt. 260938 - 2079



Dagsetning: 16.06.2014
Mælikvarði: 1:500
Teiknað: AMH
Yfirfarið: AMH
Breyting: _____

A-100