

Gildandi deiliskipulag samþ. 24.05.12 og staðf. 03.07.12

GREINARGERÐ með gildandi skipulagi

Forsendur og staðhættir

Á jörðunum Rauðuskriðu I og III hefur verið stundað ferðþjónusta í rúm tuttugu ár og er hún nú rekin undir nafninu Hótel Rauðaskriða. Núverandi gistirympi er fyrir um 40 manns auk aðstöðu fyrir veitingarekstur. Aðstan hefur verið byggð upp í kringum íbúðarhús jarðanna, því breytt með vbyggingum í gistiherbergi og veitingaaðstöðu og byggingu tveggja gistiskála um 150 m hvor og sex gistiskála á bilinu 20-45 m að stærð. Plantað hefur verið töluverðu af skjólbelum í nágrenni húsanna og í næsta nágrenni við þau. Fyrirhugað er að reisa viðbótar gistihús norðan heimreiðar á gömlu túni neðan núverandi gistiskála og byggja við/stækka núverandi matsal. Samkvæmt aðalskipulagi Þingeyjarsveitar er landið skilgreint sem verslunar- og þjónustusvæði um 5,38 ha að stærð sbr. gr. 4.5.2 í greinargerð. Fornleifaskráning hefur verið gerð í landi Rauðuskriðu (FS332-05211 2006) og eru minjar samkvæmt henni merktar inná skipulagsupprátt. Minjar nr. SP-258:020 "Hesthúshóll" eru í, eða við byggingarreit (v) fyrir matsal. Þar hefur landi verið raskað vegna fyrri framkvæmda. Við minjar SP-258:025 gamla kálgarð sem er norðan við byggingarreit (g), verði komið fyrir upplýsingaskilti til að vekja athygli gesta á sögu hans og bætt aðgengi að honum, sbr. umsögn minjavarðar dags. 18.05.12. Þá verði gistihús einnig um 6 m frá garðinum. Komi nýjar minjar í ljós við framkvæmdir er skilt að gera Fornleifavernd ríkisins viðvart.

Aðkoma og veitur

Aðkoma er af heimreið í Rauðuskriðu sem tengist Þjóðvegi nr. 85, kostuð og viðhaldið af landeiganda. Viðhald heimreiðar sem skilgreind er sem héraðsvegur er í umsjá Vegagerðarinnar. Vatn fæst úr vatnsveitu jarðanna og vatnsbóli í hlíðinni austur af bænum. Fráveita fyrir nýja gistihúsið verður tengd roþró sem komið verður fyrir norðan vegarskurðar vestan við byggingarreit. Frágangur skal vera í samræmi við kröfur Heilbrigðiseftirlit Norðurlands eystra.

Skilmálar

Gert er ráð fyrir að reisa eitt gistihús (g) um 225 m² að stærð og er staðsetning þess frjálst innan byggingarreits. Þakform verður mænispaks um 4 m að hæð og veggghæð um 2.70 m. Þá er gert ráð fyrir stækkun á matsal (v) (garðskála) um 100 m². Þak einhalla í samræmi við núverandi byggingu og hæð um 4 m. Bæði húsin verða byggð úr timbri og litaval verður í samræmi við núverandi byggingar þ.e. ídekkur timburlitur. Dökkt járn eða stál á þökum.

Breyting

Breytingin gerir ráð fyrir að byggja við eða stækka núverandi matsal til norðurs vestan við íbúðar- og gistihúsið. Stærð hússins á nýjum byggingarreit (v2) verður um 42 m², byggt úr timbri með einhallapaki. Mesta hæð verður um 3,5m.

Samþykktir

Deiliskipulagsbreyting þessi sem fengið hefur meðferð skv. 2. mgr 43. gr. og 44. gr.

skipulagslaga nr. 123/2010 með síðari br. var samþykkt í skipulagsnefnd

þann 6.4.2013.

Sveitarstjórn
Þingeyjarsveit

Auglýsing um viðstöðu deiliskipulagsbreytingarinnar var birt í B-deild Stjórnartíðinda

þann 7.5.2013 436/2013

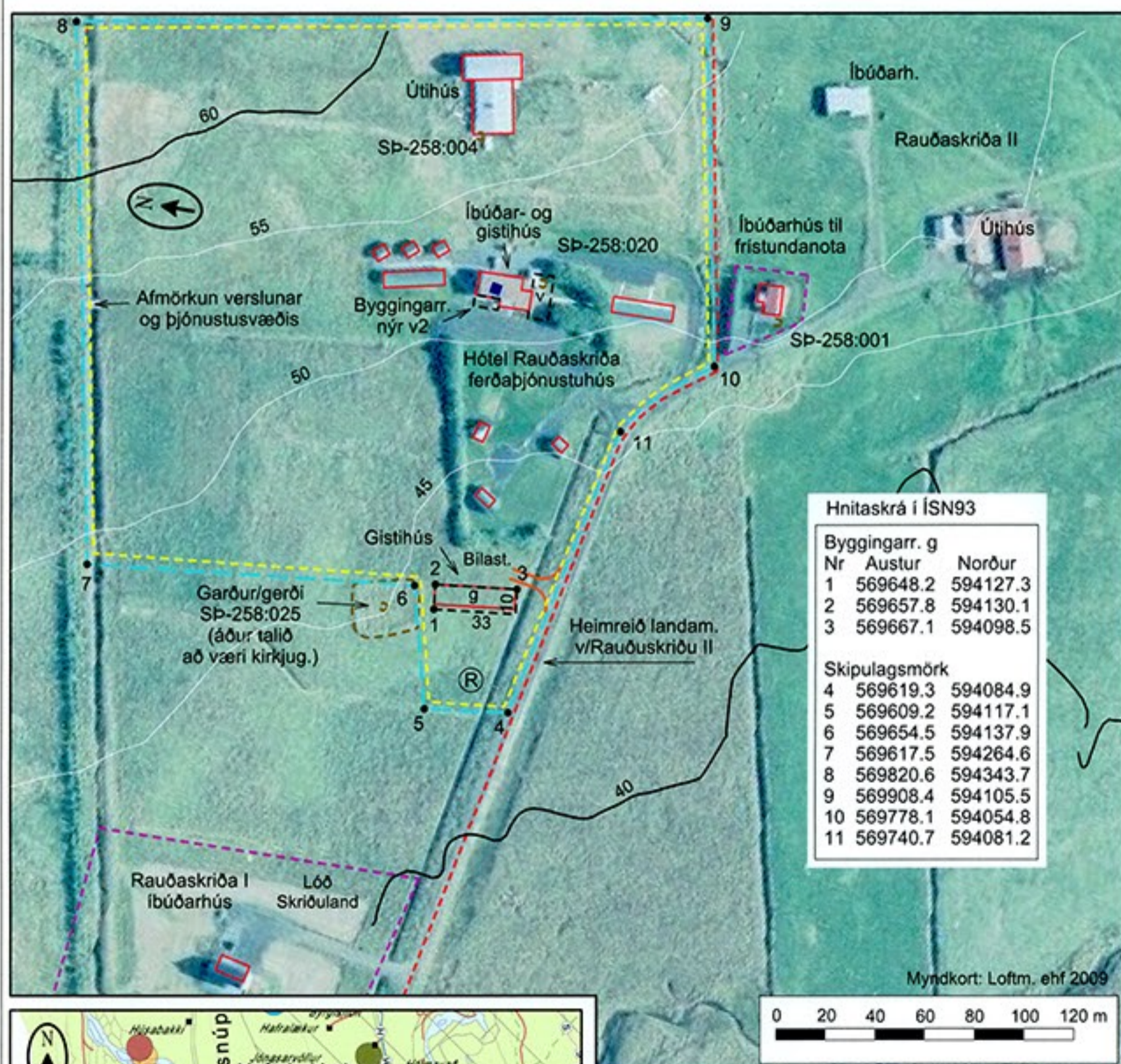

Breytt deiliskipulag - mkv. 1:2000

Skýringar:	
	Skipulagsmörk
	20 m hæðarlínur
	5 m hæðarlínur
	Landamerki
	Afmörkun verslun þjónusta í aðalsk.
	Rotþró
	Byggingarreitir
	Umferðarsvæði
	Núverandi byggingar
	Fornminjar (SP-258:025)

Rauðaskriða I Þingeyjarsveit, ferðþjónustuhús

teikn: Breytt deiliskipulag mkv: 1:2000 í A2 teiknað af: ghg

verknr: 13-101 dags: 07.03.13 br: br: teikn-nr: 1

BÚGARÐUR
Ráðgjafarþjónusta á Norðausturlandi
Óseyri 2, 603 Akureyri, s.460 4477, netf. bugardur@bugardur.is

gæðing gæðmúndisráðgjafi
landlagaráðgjafi Fila
gæðmúndur í gunnarsson
ráðgjafi